



## Hvorfor vælge UniLock

**Et adgangskontrolsystem indgår i firmaets drift, og skal derfor altid fungere**  
Adgangskontrolsystemet indgår i firmaets drift på samme måde som el-installationer, telefonanlæg, edb-anlæg og Internet. Disse vitale systemer skal altid fungere, for at firmaet kan fungere optimalt. Modsat videoovervågning og tyverialarmanlæg der "kun" indgår i husets overvågning, og derfor ikke behøver samme grad af driftssikkerhed som et adgangskontrolsystem, da et nedbrud i disse ingen betydning har for firmaets fortsatte drift.

### System

#### **UniLock er et åbent system, så kunden ikke bindes til en given installatør**

UniLock er et åbent system, der sælges gennem alle anerkendte installatører, således at hvis samarbejdet med installatøren ophører, kan andre anerkendte installatører overtage vedligeholdelsen og foretage udvidelser af systemet. Alternativet hertil er en udskiftning af hele systemet ved installatørskit.

#### **Stor leveringssikkerhed og meget lang produktlevetid**

Al hardware og software er udviklet og produceret af Unitek, hvilket garanterer stor leveringssikkerhed og et langt produktliv. Det betyder, at vores produkter kan leveres mindst 10-20 år ud i fremtiden, og at der kan ydes service på alle produkter uanset alder.

#### **UniLock under konstant udvikling og altid bagud kompatibel**

UniLock videreudvikles konstant med nye funktioner og tilpasninger til nye operativsystemer. Vores udvikling sker i stadig dialog med vores kunder, og vi lægger meget vægt på, at vores nyudviklinger altid er bagudkompatible, således at vi ikke svigter vores eksisterende kunder.

#### **Integration med andre systemer**

UniLock kan integreres med andre systemer som fx tyverialarm, lønsystem, personaledatabase, ID-kortsystemer, komme- og gåregistrering, tidsregistrering, kantinesystemer, områdevisning, lysstyring mv.

#### **Konkurrencedygtig ved såvel 1 som ved 1000 døre**

På grund af systemets opbygning med en decentral styreenhed for hver dør fås et fuld-

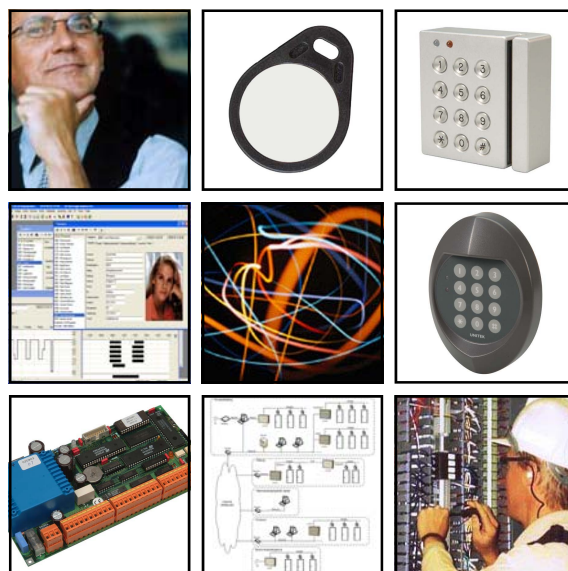

kommen skalerbart system, der er der meget simpel i sin opbygning, og derfor er konkurrencedygtig ved såvel 1 som ved 1000 døre.

#### **UniLock har lang levetid og lave driftsomkostninger**

Vores målsætning er ikke at være billigst på anskaffelsespris, men at være konkurrencedygtig hvis også funktionalitet, kvalitet og support tages med i sammenligningen. Unitek's produkter har gennem de sidste 15 år bevist, at deres levetid er 2-4 gange længere end konkurrerende produkter.

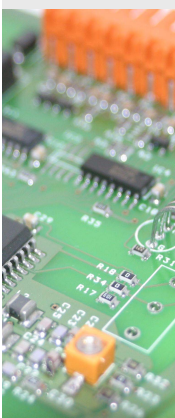

### **Meget brugervenlig og servicevenlig hvilket medfører lav TCO (Total Cost of Ownership)**

På trods af UniLocks utallige muligheder er systemet kendt på det danske marked for at være det system, der er lettest at installere, servicere og ikke mindst at administrere. Dette betyder, at de samlede omkostninger set over en årrække, er betydelig mindre for et UniLock system frem for andre produkter.

### **Skalerbart system uden øget kompleksitet**

UniLock opfylder alle de krav, der kan stilles til et moderne adgangskontrolsystem. Systemet er fuldt skalerbart, og der er ingen prak-

tiske øvre grænse for antal personer, døre og lokaliteter i systemet. UniLock anvendes fx i installationer med over 47.000 personer, over 2000 døre og over 1200 lokaliteter.

### **Se vores referenceliste**

UniLocks imponerende referenceliste indeholder mange meget store installationer hos kendte firmaer, men faktisk indeholder 40 % af installationerne kun én dør, og 70 % af installationerne har 5 døre eller mindre. Heraf fremgår således tydeligt, at UniLock er et fuldt skalerbart system, der har alle de faciliteter der kræves af et stort system, samtidig med at konkurrenceevnen ved små installationer bevares.

## **Nøgler-kort/tag**

### **Identifikationsteknologi bygger på en tilfældig unik ID-kode i hver nøgle**

UniLock bygger på den teknologi, at hver nøgle indeholder et fuldkommen tilfældigt unikt identifikationsnummer. Af sikkerhedsmæssige grunde anvender UniLock ikke site-koder og fortløbende identifikationskoder, som samtidig er med til at binde kunden til en given kortleverandør.

### **UniLock anvender åbne standarder**

Nøglekort er en forbrugsvare, der jævnligt skal købes gennem hele systemets levetid. Unitek's læseteknologi bygger på åbne standarder, så der altid er alternative nøglekort/tag leverandører. Åbne standarder er endvidere med til at sikre konkurrencedygtige priser.

### **Kun læseren afgør hvilken identifikationsteknologi der anvendes**

UniLock kan benytte alle typer af identifikationsteknologier, således at det blot ved at skifte læseren er muligt at skifte til anden læserteknologi fx magnetkort, chipkort, berøringsfri, bil-brikker, radio-håndsendere, fingeraftrykslæsere, irislæsere og hvad fremtiden ellers måtte bringe.

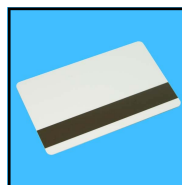

### **Læsere fra tredjepart**

Ønskes det at anvende læsere fra andre leverandører, er det muligt at tilslutte næsten alle typer af læsere til UniLock systemet. Fx kan fingeraftrykslæsere anvendes sammen med eller parallelt med almindelige læsere.

### **Flere læseteknologier i samme system**

Da det kun er læseren der bestemmer læserteknologien, er det muligt at anvende alle typer af læserteknologi på samme tid i samme system/dør.

## Hardware

### Hver dør fungerer som en selvstændig enhed

Af drifts- og sikkerhedsmæssige grunde er UniLock opbygget med fuldkommen decentral styring, således at hver dør er en selvstændigt fungerende enhed. Et nedbrud i dele af systemet vil aldrig medføre, at flere døre eller alle døre ikke kan anvendes.

### En selvstændig kontrolenhed for hver dør

I et UniLock baseret adgangskontrolsystem er hvert kontrolpunkt (dør) udstyret med hver sin kontrolenhed. Sammenlignet med et centralt styret system giver dette selvfølgelig lidt større udgifter til kontrolenheder, men det modsvares igen af en simplere installation med mindre kabeltræk og lettere fejlfinding, service, vedligeholdelse og udvidelser af systemet.

### Lavere serviceomkostninger i et decentralt system

Uanset antallet af døre øges kompleksiteten ikke i et decentralt system, da hver dør er en afsluttet installation, hvor de enkelte døre kun forbindes med hinanden via et fælles 2-ledet kommunikationskabel. Det betyder, at det er betydelig lettere og dermed billigere at servicere og vedligeholde systemet.

### On-line system for hurtig opdatering af kontrolenheder over alt i verden

Alle kontrolenheder kan kommunikere med administrations-pc'en i realtime, således at fx nye nøgler kan oprettes eller slettes med øjeblikkelig virkning. Forbindelsen til kontrolenhederne kan etableres via pc'ens COM-port, telefonmodem, pc-netværk eller Internet. Kommunikationsforbindelsen og pc'en indgår ikke i selve styringen af adgangskontrollen, og kan efter endt administration afbrydes/slukkes.

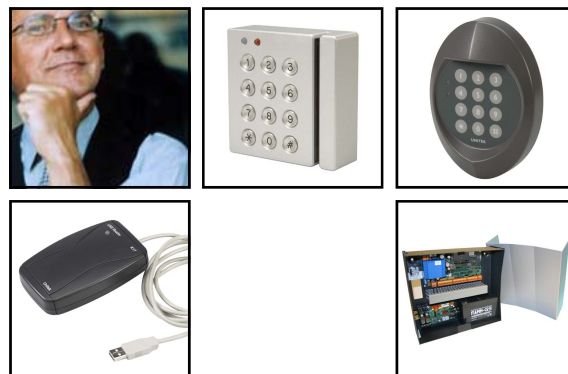

### Ingen styring i læsere medfører høj sikkerhed

Da læseren i sagens natur er anbragt uden for det område, den skal give adgang til, indeholder læseren af sikkerhedsgrunde kun den nødvendige teknik, der skal til for at læse nøglen. Læseren sender den læste identifikationskode til kontrolenheden, som så afgør, om den anvendte nøgle har adgang.

### Fuld integration med tyverialarm

UniLock har fuld integration med alle typer af professionelle tyverialarmer, således at man frit kan vælge den tyverialarm, der passer bedst til den givne installation.

### UniLock kan varetage al brugerstyring af tyverialarmen

Fuld integration til tyverialarmen medfører, at dagligdagsbrugeren ikke på noget tidspunkt behøver at anvende tyverialarmens betjeningspanel. Har brugeren adgang på et givent tidspunkt, vil adgangskontrollen bede tyverialarmen frakoble det pågældende område, som døren giver adgang til. Adgangskontrollen indeholder forskellige funktioner til automatisk og manuel tilkobling af tyverialarmen.

## Software

**Softwaren er systemets "hjerne", hvori det meste af systemets funktionalitet ligger**

Hardwaren skal selvfølgelig være i orden, men faktisk er softwaren noget af det vigtigste, da det er softwaren der administrerer alle funktionerne i systemet. I UniLock systemet ligger mere end 95% af de samlede udviklingsomkostninger i software.

**Fremtidssikker software der løbende vedligeholdes**

Softwaren udvikles løbende med nye funktioner og tilpasses konstant tidens krav til fx nye operativsystemer. Nye funktioner og fejlrettelser laves i nært samarbejde med vores mange brugere, og ca. en gang om måneden frigives en ny version, der altid er bagud kompatibel.

**Nye versioner af programmet er altid 100% bagud kompatibel**

Unitek lægger meget vægt på, at vores nyudviklinger altid er 100% bagud kompatible, således at vi ikke svigter vores eksisterende kundemasse. Dette medfører, at den nyeste version af programmet altid kan anvendes på de mere end 26.000 døre, der til dato er installeret med UniLock.

**UniLock programmet er meget brugervenlig og har samtidig stor funktionalitet**

Programmet er tilpasset danske forhold og udviklet med respekt for de brugere der ikke er computernørder. Derfor er det vigtigt for Unitek at udvikle software, der indeholder stor funktionalitet, så alle forskellige kunders krav kan opfyldes, uden at programmet af den grund bliver kompliceret at anvende.

**Alle funktioner i programmet kan nås med 1-2 museklik**

Programmet er intuitivt opbygget og nemt at navigere rundt i, således at betjeningen føles naturlig og simpel, fx kan alle funktioner i programmet nås med 1-2 museklik. For at lette arbejdet og give et større overblik er det muligt at have mange objektvinduer åbne samtidig.

**Krav til systemet vokser med tiden**

Vær opmærksom på, at ens krav og behov vokser efterhånden som der arbejdes med systemet. Derfor er det en fordel, at syste-

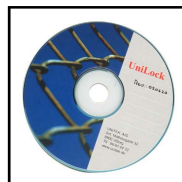

met indeholder betydelig større funktionalitet, end man umiddelbart i begyndelsen synes er nødvendig.

**Integration med andre programmer**

UniLock programmet kan udveksle informationer med andre programmer, fx kan personers stamdata modtages fra et lønprogram, medarbejderkartotek, ID-kortfabrik mv. Endvidere kan informationer, som adgangskontrolsystemet har, stilles til rådighed for andre programmer fx adgangsstatistik, komme- og gå-tider, hvilke personer der er i hvilke områder mv.

**Installation og opdatering af programmet er meget simpel og tager 30 sekunder**

Installation og opdatering af programmet er uhyre simpel og kræver ikke en computer-ekspert. Efter mindre end 30 sekunder er man klar til at oprette personer mv.

**Rekvirer et fuldt funktionsdygtigt program til test**

Det meste af et adgangskontrolsystems funktionalitet ligger i softwaren, og derfor er det meget vigtigt at gennemse og teste programmet før valg af system. Rekvirer UniLock programmet og sæt cd'en i pc'en, efter 30 sekunder er der installeret et fuldt funktionsdygtigt program uden nogen form for begrænsninger.

## Referenceliste



UniLocks imponerende referenceliste indeholder mange meget store installationer hos kendte firmaer, men faktisk indeholder 40 % af installationerne kun én dør, og 70 % af installationerne har 5 døre eller mindre.

### Skalerbart system

Af ovenstående fremgår det således tydeligt, at UniLock er et fuldt skalerbart system, der har alle de faciliteter der kræves af et stort system, samtidig med at konkurrenceevnen ved små installationer bevares.

**UniLock anvendes i dag på mere end 30.000 døre fordelt på over 3000 installationer.**

- UniLock anvendes i systemer med op til 56.000 personer i samme installation.
- UniLock anvendes i systemer med op til 2800 døre i samme installation.
- UniLock anvendes i systemer med op til 2500 lokaliteter i samme installation

- 
- A.P. Møller
  - AP Pension
  - Arkitektforbundet
  - Arkitektfirmaet C.F. Møller
  - Arla Foods
  - ATP Ejendomme
  - Børsen, Dagbladet
  - Carlsberg Danmark
  - Casino Munkebjerg Vejle
  - CBB Mobil
  - Coca Cola Tapperierne
  - Codan Ejendom
  - CVU
  - Danmarks Sygeplejerskehøjskole
  - Danish Crown
  - Danske Bank
  - De Danske Spritfabrikker
  - DFDS
  - DONG
  - DSB
  - Elsam
  - EnergiMidt (35 lokaliteter)
  - Esbjerg Havn
  - Føtex
  - Gallup
  - Global Connect
  - H & M Hennes & Mauritz (34 lokaliteter)
  - HCØ - H C Ørsted Institutet
  - Hærens Logistik Skole
  - Karup Lufthavn
  - Kommunekemi
  - Kvickly
  - Københavns Universitet Amager (over 40.000 personer)
  - Ishøj Kommune
  - LO
  - Martin Lys & Lyd
  - Messecenter Herning
  - Microsoft
  - MT Højgaard
  - Mærsk Data
  - Nilfisk
  - Nokia
  - Nordea
  - Nykredit
  - Post Danmark
  - Rigsarkivet
  - Rigshospitalet
  - Saxo Bank
  - Schulstad Brød
  - Scanticon Comwell
  - Siemens Mobile Phones
  - Skandinavisk Motor Co
  - Sonofon (over 1200 lokaliteter)
  - Statens Arkiver
  - Steff Houlberg Slagteri
  - Steins Laboratorium
  - Superfos
  - Silvan
  - Superbrugsen
  - Sydbank
  - Syddanske Forskerparker
  - Sygehusene i Ringkøbing Amt
  - TDC (over 3600 døre)
  - Teilum bygningen, Retsmedicinsk Inst.
  - ToldSkat
  - Toyota Danmark
  - Tulip
  - TV2
  - Vejle Kommune
  - Vestre Fængsel
  - WM-data
  - Zoologisk Have
  - Aalborg kommune, 28 skoler
  - Aalborg Lufthavn
  - Aalborg Portland
  - Aalborg Stadion
  - Aalborg Sygehus



### Pengeinstitutter

Andelskassen  
Arden Andelskasse  
Basisbank  
Danske Bank  
DiskontoBanken  
Grindsted Andelskasse  
Jernved og Omegns Andelskasse  
Nordea  
Nordea Ejendomsinvestering  
Nycredit, Kolding  
Nycredit, Vejle  
Nycredit, Århus  
Roskilde Bank  
Saxo Bank  
SH Finans  
Skovlund Andelskasse  
Sydbank  
Totalbanken  
Tønder Bank  
Vestjysk Bank  
Vorbasse-Hejnsvig Sparekasse

### Sygehuse

Brørup Sygehus  
CETT, Center for Traume og Torturoverlevende  
Frederiksberg Hospital  
Grindsted Sygehus  
Horsens Sygehus  
Lægtekredforeningen for Århus Amt  
Odense Universitetshospital  
Optræningscentret Riishøj  
Plejecenter Birkelund  
Plejecenter Svolvhaten  
Plejecenter Toftegården  
Plejecentret  
Randers Centralsygehus  
Rigshospitalet, Panum  
Sygehusene i Ringkøbing Amt  
Sønderborg Sygehus  
Tarm Sygehus  
Vejle Sygehus  
Aabenraa Sygehus  
Aalborg Sygehus Syd  
Aalborg Sygehus Syd, Mikrobiologisk  
Aalborg Sygehus, Medicinerhuset

### Medier

Børsen, Dagbladet  
Den Danske Filmskole  
Det Hemlige Teater  
Herning Folkeblad  
JyskeVestkysten, Esbjerg  
Lokalbladet for Midtsjælland  
Mediecenter Vestegnen  
Mediecentret Østerbro  
Midtjyllands Avis  
Nordjyllands Mediecenter  
Nordjyske Medier  
TV Danmark - Aalborg  
TV Syd  
TV2 ØST  
TV2/Nord  
Vejle Amts Folkeblad

### Post og tele

Ankersgade Omdelingscenter  
CBB Mobil  
Herning Postcenter  
Hobro Postkontor  
Midtsjællands Postcenter  
Nokia  
Odense Postkontor  
Post Danmark, Bernstorffsgade  
Post Danmark, Nordtigsvej, Risskov  
Post Danmark, Priorparken  
Skalborg Postkontor  
Siemens Mobile Phones  
Sonofon (1200 lokaliteter)  
Sydjylland Postcenter  
TDC Borups Alle  
TDC Services  
TDC Service, Mobil (over 2800 lokaliteter)  
Tele Greenland  
Telekaeden  
Tele-Post Center, Kangerlussuaq  
TNT Danmark, Hvidovre  
TNT Danmark, Kolding  
Østjyllands Postcenter  
Ålborg Postkontor

### Amt og Kommune

Aktivitetsscenteret Rosengården  
Arbejdsformidlingen Nordjylland  
AF - Esbjerg  
Bov Kommune, Genbrugspladsen  
Bov Kommune, Rådhuset  
Brand og Redning, Sønderborg  
Brøndby Genbrugsstation  
Børnefamiliecentret Midt, Syd og Vest  
Centraladministrationen, Aalborg Kommune  
Centralrensningsanlægget, Aabenraa  
Dragsholm Kommune

Eglved Kommune, Rådhuset  
Esbjerg Kommune Forsyningen  
Frederiksborg Amt  
Frederikshavn Kommune, Matrielgården  
Frederikssund Kommune  
Give Containerplads  
Gråsten Rådhus  
Hedensted Kommune  
Helsinge Kommune  
Helsingør Kommune  
Holbæk Kommune, Genbrugsstationen  
Hørsholm Karlebo Genbrugsplads  
Ikast Genbrugsplads  
Ishøj kommune  
Kalhave Genbrugsplads  
Kolding BST Center  
Kommunekemi, Nyborg  
L90, Mådevej 110, Esbjerg  
Lyngby Rådhus  
Materialegården, Give  
Moldrup Kommune  
Nordjyllands Amt, Amtsgården  
Nordvestjysk Skattecenter  
Nyborg Kommune Vejvæsenet  
Nyborg Rådhus  
Pandrup Kommune, Genbrugspladsen  
Purhus Kommune  
Randers Centralrenseanlæg  
Rosenholm Kommune  
Roskilde Kommune - IT - Afd.  
Rødskro Kommune, Rådhuset  
Silkeborg Vandforsyning  
Socialforvaltningen, Østerbro 7  
Svendborg Kommune Renovation og Genbrug  
Sønderjyllands Amt, Amtsgården  
ToldSkat Nordjylland  
ToldSkat Sydjylland, Region Vejle  
Tølløse Kommune Containerplads  
Tønder Rådhus  
Varde Kommune  
Vejle Kommune  
Vissenbjerg Kommune, Genbrugsstation  
Vojens Rådhus  
Ølstykke Kommune, Genbrugspladsen  
Aabenraa Kommune, Rådhuset  
Århus Kommune Skattevæsenet  
Aalborg Genbrugsplads  
Aalborg Kommune, Fjernvarmeforsyningen,  
ADM bygningen  
Aalborg Kommune, Materielgården

### Butikker

Bruuns Galleri  
City Self-Storage, Albertslund  
City Self-Storage, København Ø  
City Self-Storage, Skovtunde  
Carl Andersen Motorcykler  
Electronic World, Esbjerg  
Electronic World, Kolding  
Favor Supermarked, Holstebro  
Fleggaard A/S, Padborg  
Frederiksberg Centret  
Føtex, Amagercentret  
Føtex, Brønderslev  
Føtex, Ebeltoft  
Føtex, Esbjerg  
Føtex, Fredericia  
Føtex, Frederikshavn  
Føtex, Herning  
Føtex, Holstebro  
Føtex, Horsens  
Føtex, Svendborg  
Føtex, Vejle  
Føtex, Aalborg Øst  
Føtex, Aalborg, Slotsgade  
H & M Hennes & Mauritz (34 lokaliteter)  
Hans Tausen Centret  
Ilva, Ishøj  
Kvickly Helsinge  
Kvickly Ikast  
Kvickly Næstved  
Kvickly, Fisketorvet  
Kvickly, Grenaa  
Kvickly, Holbæk  
Kvickly, Hyrdhøj  
Kvickly, Odder  
Kvickly, Stenløse  
Kvickly, Sønderborg  
Randers Storcenter  
Silvan  
Superbrugsen  
SuperBrugsen Erritsø  
Superbrugsen Høruphav  
Superbrugsen Kjellerup  
Superbrugsen, Augustenborg  
SuperBrugsen, Padborg  
Superbrugsen, Rødskro  
SuperBrugsen, Sæding Centret  
D:E:R, Albertslund

### Skoler

Amagerskolen  
Astrup Skole  
Avnslev Skole  
Barrit Skole  
Bjerregrav Skole  
Bratlingsborgskolen  
Bremdal Skole  
Bratlingsborgskolen  
Dueholmskolen  
Englystskolen  
Farsstrup Skole  
Feldsted Skole  
Finderuphøj Skole  
Flemlose Centralskole  
Gildbroskolen  
Gistrup skole  
Glud Skole  
Grindsted Skole  
Gug Skole  
Hellerup Skole  
Herringvejens Skole  
Høje Kolstrup Skole  
Hørsholm Skole  
Jels Skole  
Juelsminde Skole  
Kalvehave Skole  
Klarup Skole  
Kærbyskolen  
Løjt Kirkeby Skole  
Løvangskolen  
Mellervangskolen  
Molsskolen, Knebel  
Muldbjergskolen  
Moldrup Skole  
Mollehøjskolen

### Universiteter/institutter

Botanisk Institut  
Danmarks Sygeplejerskehøjskole

Datalogisk Institut  
Den Kgl. Veterinær- og Landbohøjskole  
Geocenter København  
HCØ - H C Ørsted Institutet  
Københavns Universitet Amager (over 40.000 personer)  
Molekylærbiologisk Institut  
Odense Universitet  
Teilum bygningen, Retsmedicinsk Institut  
Aalborg Universitet, Badehusvej

### Undervisning

Animationsværkstedet  
Amtscenteret For Undervisning  
AOF Sprogcenter København  
Center For Kompetenceudvikling  
CVU Jelling  
CVU København & Nordsjælland  
Den Danske Filmskole  
Entrepreneurskolen, Ebeltoft  
Ergoterapeut- og Fysioterapeutskolen  
Esbjerg Tekniske Skole  
EUC Midt  
Fredericia Gymnasium  
Handelsskolen i Randers, Minervavej  
Handelsskolen i Randers, Rådmands Boulevard  
Hjørring Seminarium  
Holstebro Pædagogseminarium  
Holstebro Tekniske Skole

Hærens Logistik Skole, Nørre-Ulstrup Kaserne  
Kunstakademiet Arkitekteskole  
Købmandsskolen, Aabenraa  
Lemvig Handelsskole  
Mediecenter Vestegnen  
Mediecentret Østerbro  
Niels Brock Copenhagen Business College  
Nordjyllands Mediecenter  
Odense Tekniske Skole  
Randers Statskole  
Restaurant Fagskolen  
Ribe Statsseminarium  
Rytmisk Musikonservatorium  
Rødkilde Amtsgymnasium  
Sanssesternerne Skolen for mad og appetit  
Seminarieskolen, Aalborg  
Social- og Sundhedsskolen, Svendborg  
Social- og Sundhedsskolen i Ringkøbing Amt  
Sprogcenter Aalborg  
Syddanske Forskerparker  
Sygeplejerskolen i Vejle Amt  
Taleinstituttet i Nordjyllands Amt  
Uddannelsescenter Herning  
Vejle Handelsskole  
Vejle Tekniske Skole  
Vestfyns Gymnasium  
Viborg Handelsskole  
Viborg Katedralskole  
Viborg Kommunes Ungdomsskole  
Viborg Seminarium  
Vojens Daghøjskole  
Vojens Musikskole  
VUC, Hjørring  
Aabenraa Gymnasium & HF  
Aalborg Studenterkursus  
Aalborg Tekniske Skole, Håndværk og teknik  
Århus Købmandsskole

### Skoler

Amagerskolen  
Astrup Skole  
Avnslev Skole  
Barrit Skole  
Bjerregrav Skole  
Bratlingsborgskolen  
Bremdal Skole  
Bratlingsborgskolen  
Dueholmskolen  
Englystskolen  
Farsstrup Skole  
Feldsted Skole  
Finderuphøj Skole  
Flemlose Centralskole  
Gildbroskolen  
Gistrup skole  
Glud Skole  
Grindsted Skole  
Gug Skole  
Hellerup Skole  
Herringvejens Skole  
Høje Kolstrup Skole  
Hørsholm Skole  
Jels Skole  
Juelsminde Skole  
Kalvehave Skole  
Klarup Skole  
Kærbyskolen  
Løjt Kirkeby Skole  
Løvangskolen  
Mellervangskolen  
Molsskolen, Knebel  
Muldbjergskolen  
Moldrup Skole  
Mollehøjskolen

Nivå Privatskole  
Nymarkskolen  
Nørre Ulstrup Skole  
Overlund Skole  
Præstelundskolen  
Randers Kristine Friskole  
Skals Skole  
Skipper Clement Skolen  
Skodborg Skole  
Skolen i Hammer Bakker, Hjørring afd.  
Skælskør Skole  
Sofiedalskolen  
Stolpedalskolen  
Strib Skole  
Sulsted Skole  
Sønderboskolen  
Søndergård Skole, Bagsværd  
Søndermarks skolen, Horsens  
Søndre Skole  
Tingstrup Skole  
Tornhøjskolen  
Ulbjerg Skole  
Vejgaard Østre Skole  
Vestbjerg Skole  
Vestbyskolen, Horsens  
Vester Mariendal Skole  
Vester Vamdrup Skole  
Østre Nykirke Skole

### Sport

Aktivitetens og samværstedet Åmosen / Åkær  
Aktivitetsscenteret Rosengården  
B52 Aalborg Fodbold Club  
Bagterphallen  
Broager-Hallen  
Brydeklubben Thor  
Brøndby Strand Idrætsklub fodbold  
Elmegårdshallen  
Farum Svømmehal  
Feldstedhallen  
Golfklubben Hedeland  
Gug Hallen  
Haraldslund Vand- og Kulturhus  
Holstebro Badeland  
Holstebro Idrætspark  
Idrætscenter Vest  
Ishøj Idrætscenter  
KFUM-Hallen, Hasserisparken  
KHIF Bøffen  
Kirke Hyllinge Hallen  
Køge Golf Klub  
Lemvig Golfklub  
Lindholm Idrætsforening  
Lyngby Fitness  
Lystrup Hallen  
Nysted Sportscenter  
Randers Golf Klub  
Randers Gymnastiske Forening  
Randers Kommune, Fitnesscenter  
Sofiedal Svømmehal  
Sol og Motion, Harlev  
Solroed Fitness  
Struer Fitness  
Struer Hallerne  
Støvring Fitness Club  
Sønderborg Tennisklub  
Tannisbugt-Hallen  
Viby Hallen  
AaB - Aalborg Boldspilklub  
Aabenraa Roklub  
Aalborg Kajakklub  
Aalborg Stadion  
Aarhus Aadal Golf Center

### Boligforeninger

Boligforeningen 32  
Boligforeningen Fjordblink  
Boligforeningen Højstrup Afd. 13  
Boligforeningen Sønderå parken i Vejle  
Boligselskabet Ksb, Apostelgården  
Boligselskabet Sct. Jørgen  
Brabrand Boligforening  
Codan Ejendom  
Compass Byg  
Danske Ejendomme, Nærum Hovedgade  
De Vandføres Boligforening, Aalborg  
Ejendomsselskabet Dalgashus  
Ejendomsselskabet Elholm Sønderborg  
Ejendomsselskabet. (DHL)  
Ejferforeningen Priorsvej / Borups Allé  
Fonden, Beboer- og Aktivitetshuset Tøjhus  
Fællesbo  
JeuDan  
Lejbo afd. 204-0  
Lejbo Randers, Prinsessegade  
Lejbo, afd 604  
Randers Boligforening af 1940  
Refshaleoens Ejendomsselskab  
Tranemosegaard Afdeling 12  
Viby Andelsboligforening

For flere referencer se <http://www.unitek.dk>