



Hvorfor vælge UniLock

Et adgangskontrolsystem indgår i firmaets drift, og skal derfor altid fungere
Adgangskontrolsystemet indgår i firmaets drift på samme måde som el-installationer, telefonanlæg, edb-anlæg og Internet. Disse vitale systemer skal altid fungere, for at firmaet kan fungere optimalt. Modsat videoovervågning og tyverialarmanlæg der "kun" indgår i husets overvågning, og derfor ikke behøver samme grad af driftsikkerhed som et adgangskontrolsystem, da et nedbrud i disse ingen betydning har for firmaets fortsatte drift.

System

UniLock er et åbent system, så kunden ikke bindes til en given installatør

UniLock er et åbent system, der sælges gennem alle anerkendte installatører, således at hvis samarbejdet med installatøren ophører, kan andre anerkendte installatører overtage vedligeholdelsen og foretage udvidelser af systemet. Alternativet hertil er en udskiftning af hele systemet ved installatørskit.

Stor leveringssikkerhed og meget lang produktlevetid

Al hardware og software er udviklet og produceret af Unitek, hvilket garanterer stor leveringssikkerhed og et langt produktliv. Det betyder, at vores produkter kan leveres mindst 10-20 år ud i fremtiden, og at der kan ydes service på alle produkter uanset alder.

UniLock under konstant udvikling og altid bagud kompatibel

UniLock videreudvikles konstant med nye funktioner og tilpasninger til nye operativsystemer. Vores udvikling sker i stadig dialog med vores kunder, og vi lægger meget vægt på, at vores nyudviklinger altid er bagudkompatible, således at vi ikke svigter vores eksisterende kunder.

Integration med andre systemer

UniLock kan integreres med andre systemer som fx tyverialarm, lønsystem, personaledatabase, ID-kortsystemer, komme- og gåregistrering, tidsregistrering, kantinesystemer, områdevisning, lysstyring mv.

Konkurrencedygtig ved såvel 1 som ved 1000 døre

På grund af systemets opbygning med en decentral styreenhed for hver dør fås et fuldkommen skalerbart system, der er der meget simpelt i sin opbygning, og derfor er konkurrencedygtig ved såvel 1 som ved 1000 døre.



UniLock har lang levetid og lave driftsomkostninger

Vores målsætning er ikke at være billigst på anskaffelsespris, men at være konkurrencedygtig hvis også funktionalitet, kvalitet og support tages med i sammenligningen. Unitek's produkter har gennem de sidste 15 år bevist, at deres levetid er 2-4 gange længere end konkurrerende produkter.

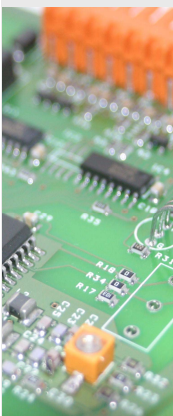

Meget brugervenlig og servicevenlig hvilket medfører lav TCO (Total Cost of Ownership)

På trods af UniLocks utallige muligheder er systemet kendt på det danske marked for at være det system, der er lettest at installere, servicere og ikke mindst at administrere. Dette betyder, at de samlede omkostninger set over en årrække, er betydelig mindre for et UniLock system frem for andre produkter.

Skalerbart system uden øget kompleksitet

UniLock opfylder alle de krav, der kan stilles til et moderne adgangskontrolsystem. Systemet er fuldt skalerbart, og der er ingen praktiske øvre grænse for antal personer, døre og lokaliteter i systemet. UniLock anvendes fx i

installationer med over 47.000 personer, over 2000 døre og over 1200 lokaliteter.

Se vores referenceliste

UniLocks imponerende referenceliste indeholder mange meget store installationer hos kendte firmaer, men faktisk indeholder 40 % af installationerne kun én dør, og 70 % af installationerne har 5 døre eller mindre. Heraf fremgår således tydeligt, at UniLock er et fuldt skalerbart system, der har alle de faciliteter der kræves af et stort system, samtidig med at konkurrenceevnen ved små installationer bevares.

Nøgler-kort/tag

Identifikationsteknologi bygger på en tilfældig unik ID-kode i hver nøgle

UniLock bygger på den teknologi, at hver nøgle indeholder et fuldkommen tilfældigt unikt identifikationsnummer. Af sikkerhedsmæssige grunde anvender UniLock ikke site-koder og fortløbende identifikationskoder, som samtidig er med til at binde kunden til en given kortleverandør.

UniLock anvender åbne standarder

Nøglerkort er en forbrugsvare, der jævnligt skal købes gennem hele systemets levetid. Unitek's læseteknologi bygger på åbne standarder, så der altid er alternative nøglerkort/tag leverandører. Åbne standarder er endvidere med til at sikre konkurrencedygtige priser.

Kun læseren afgør hvilken identifikationsteknologi der anvendes

UniLock kan benytte alle typer af identifikationsteknologier, således at det blot ved at skifte læseren er muligt at skifte til anden læserteknologi fx magnetkort, chipkort, berøringfri, bil-brikker, radio-håndsendere, fingeraftrykslæsere, irislæsere og hvad fremtiden ellers måtte bringe.

Læsere fra tredjepart

Ønskes det at anvende læsere fra andre leverandører, er det muligt at tilslutte næsten alle typer af læsere til UniLock systemet. Fx kan fingeraftrykslæsere anvendes sammen med eller parallelt med almindelige læsere.

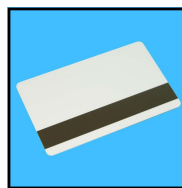
**Flere læseteknologier i samme system**

Da det kun er læseren der bestemmer læserteknologien, er det muligt at anvende alle typer af læserteknologi på samme tid i samme system/dør.



Hardware

Hver dør fungerer som en selvstændig enhed

Af drifts- og sikkerhedsmæssige grunde er UniLock opbygget med fuldkommen decentral styring, således at hver dør er en selvstændigt fungerende enhed. Et nedbrud i dele af systemet vil aldrig medføre, at flere døre eller alle døre ikke kan anvendes.

En selvstændig kontrolenhed for hver dør

I et UniLock baseret adgangskontrolsystem er hvert kontrolpunkt (dør) udstyret med hver sin kontrolenhed. Sammenlignet med et centralt styret system giver dette selvfølgelig lidt større udgifter til kontrolenheder, men det modsvares igen af en simplere installation med mindre kabeltræk og lettere fejlfinding, service, vedligeholdelse og udvidelser af systemet.

Lavere serviceomkostninger i et decentralt system

Uanset antallet af døre øges kompleksiteten ikke i et decentralt system, da hver dør er en afsluttet installation, hvor de enkelte døre kun forbindes med hinanden via et fælles 2-ledet kommunikationskabel. Det betyder, at det er betydelig lettere og dermed billigere at servicere og vedligeholde systemet.

On-line system for hurtig opdatering af kontrolenheder over alt i verden

Alle kontrolenheder kan kommunikere med administrations-pc'en i realtime, således at fx nye nøgler kan oprettes eller slettes med øjeblikkelig virkning. Forbindelsen til kontrolenhederne kan etableres via pc'ens COM-port, telefonmodem, pc-netværk eller Internet. Kommunikationsforbindelsen og pc'en indgår ikke i selve styringen af adgangskontrollen, og kan efter endt administration afbrydes/slukkes.

Ingen styring i læsere medfører høj sikkerhed

Da læseren i sagens natur er anbragt uden for det område, den skal give adgang til, indeholder læseren af sikkerhedsgrunde kun den nødvendige teknik, der skal til for at læse nøglen. Læseren sender den læste identifikationskode til kontrolenheden, som så afgør, om den anvendte nøgle har adgang.

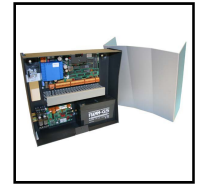

Fuld integration med tyverialarm

UniLock har fuld integration med alle typer af professionelle tyverialarmer, således at man frit kan vælge den tyverialarm, der passer bedst til den givne installation.

UniLock kan varetage al brugerstyring af tyverialarmen

Fuld integration til tyverialarmen medfører, at dagligdagsbrugeren ikke på noget tidspunkt behøver at anvende tyverialarmens betjeningspanel. Har brugeren adgang på et givent tidspunkt, vil adgangskontrollen bede tyverialarmen frakoble det pågældende område, som døren giver adgang til. Adgangskontrollen indeholder forskellige funktioner til automatisk og manuel tilkobling af tyverialarmen.

Software

Softwaren er systemets "hjerne", hvori det meste af systemets funktionalitet ligger

Hardwaren skal selvfølgelig være i orden, men faktisk er softwaren noget af det vigtigste, da det er softwaren der administrerer alle funktionerne i systemet. I UniLock systemet ligger mere end 95% af de samlede udviklingsomkostninger i software.

Fremtidssikker software der løbende vedligeholdes

Softwaren udvikles løbende med nye funktioner og tilpasses konstant tidens krav til fx nye operativsystemer. Nye funktioner og fejlrettelser laves i nært samarbejde med vores mange brugere, og ca. en gang om måneden frigives en ny version, der altid er bagud kompatibel.

Nye versioner af programmet er altid 100% bagud kompatibel

Unitek lægger meget vægt på, at vores nyudviklinger altid er 100% bagud kompatible, således at vi ikke svigter vores eksisterende kundemasse. Dette medfører, at den nyeste version af programmet altid kan anvendes på de mere end 26.000 døre, der til dato er installeret med UniLock.

UniLock programmet er meget brugervenlig og har samtidig stor funktionalitet

Programmet er tilpasset danske forhold og udviklet med respekt for de brugere der ikke er computernørder. Derfor er det vigtigt for Unitek at udvikle software, der indeholder stor funktionalitet, så alle forskellige kunders krav kan opfyldes, uden at programmet af den grund bliver kompliceret at anvende.

Alle funktioner i programmet kan nås med 1-2 museklik

Programmet er intuitivt opbygget og nemt at navigere rundt i, således at betjeningen føles naturlig og simpel, fx kan alle funktioner i programmet nås med 1-2 museklik. For at lette arbejdet og give et større overblik er det muligt at have mange objektvinduer åbne samtidig.

Krav til systemet vokser med tiden

Vær opmærksom på, at ens krav og behov vokser efterhånden som der arbejdes med systemet. Derfor er det en fordel, at systemet indeholder betydeligt større funktionalitet, end man umiddelbart i begyndelsen synes er nødvendig.

Integration med andre programmer

UniLock programmet kan udveksle informationer med andre programmer, fx kan perso-

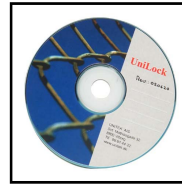
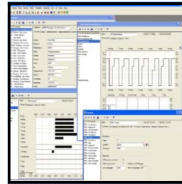

ners stamdata modtages fra et lønprogram, medarbejderkartotek, ID-kortfabrik mv. Endvidere kan informationer, som adgangskontrolsystemet har, stilles til rådighed for andre programmer fx adgangsstatistik, komme- og gå-tider, hvilke personer der er i hvilke områder mv.

Installation og opdatering af programmet er meget simpel og tager 30 sekunder

Installation og opdatering af programmet er uhyre simpel og kræver ikke en computereksperter. Efter mindre end 30 sekunder er man klar til at oprette personer mv.

Rekvirer et fuldt funktionsdygtigt program til test

Det meste af et adgangskontrolsystems funktionalitet ligger i softwaren, og derfor er det meget vigtigt at gennemse og teste programmet før valg af system. Rekvirer UniLock programmet og sæt cd'en i pc'en, efter 30 sekunder er der installeret et fuldt funktionsdygtigt program uden nogen form for begrænsninger.

Referenceliste



UniLocks imponerende referenceliste indeholder mange meget store installationer hos kendte firmaer, men faktisk indeholder 40 % af installationerne kun én dør, og 70 % af installationerne har 5 døre eller mindre.

Skalerbart system

Af ovenstående fremgår det således tydeligt, at UniLock er et fuldt skalerbart system, der har alle de faciliteter der kræves af et stort system, samtidig med at konkurrenceevnen ved små installationer bevares.

UniLock anvendes i dag på mere end 50.000 døre fordelt på over 3000 installationer.

- UniLock anvendes i systemer med op til 56.000 personer i samme installation.
- UniLock anvendes i systemer med op til 3600 døre i samme installation.
- UniLock anvendes i systemer med op til 2500 lokaliteter i samme installation

-
- A.P. Møller
 - AP Pension
 - Arkitektforbundet
 - Arkitektfirmaet C.F. Møller
 - Arla Foods
 - ATP Ejendomme
 - Børsen, Dagbladet
 - Carlsberg Danmark
 - Casino Munkebjerg Vejle
 - CBB Mobil
 - Coca Cola Tapperierne
 - Codan Ejendom
 - CVU
 - Danmarks Sygeplejerskehøjskole
 - Danish Crown
 - Danske Bank
 - De Danske Spritfabrikker
 - DFDS
 - DONG
 - DSB
 - Elsam
 - EnergiMidt (35 lokaliteter)
 - Esbjerg Havn
 - Føtex
 - Gallup
 - Global Connect
 - H & M Hennes & Mauritz (34 lokaliteter)
 - HCØ - H C Ørsted Institutet
 - Hærens Logistik Skole
 - Karup Lufthavn
 - Kommunekemi
 - Kvikly
 - Københavns Universitet Amager (over 40.000 personer)
 - Ishøj Kommune
 - Jyske bank
 - LO
 - Martin Lys & Lyd
 - Messecenter Herning
 - Microsoft
 - MT Højgaard
 - Mærsk Data
 - Nilfisk
 - Nokia
 - Nordea
 - Nykredit
 - Post Danmark
 - Rigsarkivet
 - Rigshospitalet
 - Saxo Bank
 - Schulstad Brød
 - Scanticon Comwell
 - Siemens Mobile Phones
 - Skandinavisk Motor Co
 - Sonofon (over 1200 lokaliteter)
 - Statens Arkiver
 - Steff Houlberg Slagteri
 - Steins Laboratorium
 - Silvan
 - Spar Nord
 - Superbrugsen
 - Superfos
 - Sydbank
 - Syddanske Forskerparker
 - Sygehusene i Ringkøbing Amt
 - TDC (over 3600 døre)
 - Teilum bygningen, Retsmedicinsk Inst.
 - ToldSkat
 - Toyota Danmark
 - Tulip
 - TV2
 - Vejle Kommune
 - Vestre Fængsel
 - WM-data
 - Zoologisk Have
 - Aalborg kommune, 28 skoler
 - Aalborg Lufthavn
 - Aalborg Portland
 - Aalborg Stadion
 - Aalborg Sygehus
 - Aalborg Universitet
 - Aarhus Universitetshospital



Pengeinstitutter

Andelskassen
Arden Andelskasse
Basisbank
Danske Bank
DiskontoBanken
Grindsted Andelskasse
Jernved og Omegns Andelskasse
Jyske Bank
Nordea
Nordea Ejendomsinvestering
Nykredit, Kolding
Nykredit, Vejle
Nykredit, Århus
Roskilde Bank
Saxo Bank
SH Finans
Skovlund Andelskasse
Spar Nord
Sydbank
Totalbanken
Tønder Bank
Vestjysk Bank
Vorbasse-Hejnsvig Sparekasse

Sygehuse

Brørup Sygehus
CETT, Center for Traume og Torturoverlevende
Frederiksberg Hospital
Grindsted Sygehus
Horsens Sygehus
Læggekredsföreningen for Århus Amt
Odense Universitetshospital
Oprætningscentret Riishøj
Plejecenter Birkelund
Plejecenter Svovlhaten
Plejecenter Toftegården
Plejecenter
Randers Centralsygehus
Regionshospitalet Viborg
Rigshospitalet, Panum
Sygehusene i Ringkøbing Amt
Sønderborg Sygehus
Tarm Sygehus
Vejle Sygehus
Aabenraa Sygehus
Aalborg Sygehus Syd
Aalborg Sygehus Syd, Mikrobiologisk
Aalborg Sygehus, Medicinerhuset
Aarhus Universitetshospital
Aalborg Universitetshospital

Medier

Børsen, Dagbladet
Den Danske Filmskole
Det Hemmelige Teater
Herning Folkeblad
JyskeVestkysten , Esbjerg
Lokalbladet for Midtjylland
Mediecenter Vestegnen
Mediecentret Østerbro
Midtjyllands Avis
Nordjyllands Mediecenter
Nordjyske Medier
TV Danmark - Aalborg
TV Syd
TV2 ØST
TV2/Nord
Vejle Amts Folkeblad

Post og tele

Ankersgade Omdelingscenter
CBB Mobil
Herning Postcenter
Hobro Postkontor
Midtjyllands Postcenter
Nokia
Odense Postkontor
Post Danmark, Bernstorffsgade
Post Danmark, Nordligesvej, Risikov
Post Danmark, Priorparken
Skalborg Postkontor
Siemens Mobile Phones
Sonofon (1200 lokaliteter)
Sydjylland Postcenter
TDC Borups Allé
TDC Services
TDC Service, Mobil (over 2800 lokaliteter)
Tele Greenland
Telekaeden
Tele-Post Center, Kangerlussuaq
TNT Danmark, Hvidovre
TNT Danmark, Kolding
Østjyllands Postcenter
Ålborg Postkontor

Amt og Kommune

Aktivitetcenteret Rosengården
Arbejdsformidlingen Nordjylland
AF - Esbjerg
Bov Kommune, Genbrugspladsen
Bov Kommune, Rådhuset
Brand og Redning, Sønderborg
Brøndby Genbrugsstation

Børnefamiliecentret Midt, Syd og Vest
Centraladministrationen, Aalborg Kommune
Centralrensningsanlægget, Aabenraa
Dragsholm Kommune
Egtved Kommune, Rådhuset
Esbjerg Kommune Forsyningen
Frederiksborg Amt
Frederikshavn Kommune, Matrielgården
Frederikssund Kommune
Give Containerplads
Gråsten Rådhus
Hedensted Kommune
Helsinge Kommune
Helsingør Kommune
Holbæk Kommune, Genbrugsstationen
Hørsholm Karlebo Genbrugsplads
Ikast Genbrugsplads
Ishøj kommune
Kalhøve Genbrugsplads
Kolding BST Center
Kommunekemi, Nyborg
L90, Mådevej 110, Esbjerg
Lynby Rådhus
Materialegården, Give
Moldrup Kommune
Nordjyllands Amt, Amtsgården
Nordvestjysk Skallecenter
Nyborg Kommune Vejvæsenet
Nyborg Rådhus
Pandrup Kommune, Genbrugspladsen
Purhus Kommune
Randers Centralrenseanlæg
Rosenholm Kommune
Roskilde Kommune - IT - Afd.
Rødekro Kommune, Rådhuset
Silkeborg Vandforsyning
Socialforvaltningen, Østerbro 7
Svendborg Kommune Renovation og Genbrug
Sønderjyllands Amt, Amtsgården
ToldSkat Nordjylland
ToldSkat Sydjylland, Region Vejle
Tølløse Kommune Containerplads
Tønder Rådhus
Varde Kommune
Vejle Kommune
Vissenbjerg Kommune, Genbrugsstation
Vojens Rådhus
Ølstykke Kommune, Genbrugspladsen
Aabenraa Kommune, Rådhuset
Århus Kommune Skattevæsenet
Aalborg Genbrugsplads
Aalborg Kommune, Fjernvarmeforsyningen,
ADM bygningen
Aalborg Kommune, Materielgården

Butikker

Bruuns Galleri
City Self-Storage, Albertslund
City Self-Storage, København Ø
City Self-Storage, Skovlunde
Carl Andersen Motorcykler
Electronic World, Esbjerg
Electronic World, Kolding
Favor Supermarked, Holstebro
Fleggaard A/S, Padborg
Frederiksberg Centret
Fotex, Amagercentret
Fotex, Brønderslev
Fotex, Ebeltoft
Fotex, Esbjerg
Fotex, Fredericia
Fotex, Frederikshavn
Fotex, Herning
Fotex, Holstebro
Fotex, Horsens
Fotex, Svendborg
Fotex, Vejle
Fotex, Aalborg Øst
Fotex, Aalborg, Slotsgade
H & M Hennes & Mauritz (34 lokaliteter)
Hans Tausen Centret
Ilva, Ishøj
Kvickly Helsingør
Kvickly Ikast
Kvickly Næstved
Kvickly, Fisketorvet
Kvickly, Grenaa
Kvickly, Holbæk
Kvickly, Hyrdehøj
Kvickly, Odder
Kvickly, Stenløse
Kvickly, Sønderborg
Randers Storcenter
Silvan
Superbrugsen
SuperBrugsen, Erritsø
Superbrugsen, Høruphav
Superbrugsen, Kjellerup
Superbrugsen, Augstenborg
SuperBrugsen, Padborg
Superbrugsen, Rødekro
SuperBrugsen, Sæding Centret
D:E:R, Albertslund

Universiteter/institutter

Botanisk Institut
Danmarks Sygeplejerskehøjskole
Datalogisk Institut
Den Kgl. Veterinær- og Landbohøjskole
GeoCenter København
HCØ - H C Ørsted Institut
Københavns Universitet Amager (over 40.000 personer)
Molekylærbiologisk Institut
Odense Universitet
Teilum bygningen, Retsmedicinsk Institut
Aalborg Universitet, Badehusvej

Undervisning

Animationsværkstedet
Amtscenret For Undervisning
AOF Sprogcenter København
Center For Kompetenceudvikling
CVU Jelling
CVU København & Nordsjælland
Den Danske Filmskole
Entrepreneurskolen, Ebeltoft
Ergoterapeut- og Fysioterapeutskolen
Esbjerg Tekniske Skole
EUC Midt
Fredericia Gymnasium
Handelsskolen i Randers, Minervavej
Handelsskolen i Randers, Rådmands Boulevard
Hjørring Seminarium
Holstebro Pædagogseminarium
Holstebro Tekniske Skole
Hærens Logistik Skole, Nørre-Ulstrup Kasernen
Kunstakademiet Arkitekteskole
Købmandsskolen, Aabenraa
Lemvig Handelsskole
Mediecenter Vestegnen
Mediecentret Østerbro
Niels Brock Copenhagen Business College
Nordjyllands Mediecenter
Odense Tekniske Skole
Randers Statskole
Restaurant Fagskolen
Ribe Statsseminarium
Rytmisk Musikonservatorium
Rødkilde Amtsgymnasium
Sansestormerne Skolen for mad og appetit
Seminarieskolen, Aalborg
Social- og Sundhedsskolen, Svendborg
Social- og Sundhedsskolen i Ringkøbing Amt
Sprogcenter Aalborg
Syddanske Forskerparker
Sygeplejerskolen i Vejle Amt
Taleinstituttet i Nordjyllands Amt
Uddannelsescenter Herning
Vejle Handelsskole
Vejle Tekniske Skole
Vestfyns Gymnasium
Viborg Handelsskole
Viborg Katedralskole
Viborg Kommunes Ungdomsskole
Viborg Seminarium
Vojens Daghøjskole
Vojens Musikskole
VUC, Hjørring
Aabenraa Gymnasium & HF
Aalborg Studenterkursus
Aalborg Tekniske Skole, Håndværk og teknik
Århus Købmandsskole

Skoler

Amagerskolen
Astrup Skole
Avnslev Skole
Barrit Skole
Bjerregrav Skole
Bratlingsborgskolen
Bremdal Skole
Bratlingsborgskolen
Dueholmsskolen
Englystskolen
Farstrup Skole
Feldsted Skole
Finderuphøj Skole
Flemøse Centralskole
Gildbroskolen
Gistrup skole
Glud Skole
Grindsted Skole
Gug Skole
Hellerup Skole
Herningvejens Skole
Høje Kølstrup Skole
Hørsholm Skole
Jels Skole
Juelsminde Skole
Kalvehave Skole
Klarup Skole
Kærbyskolen
Løjt Kirkeby Skole
Løvvangskolen
Møllervangskolen
Molsskolen, Knebel
Muldbjergskolen

Moldrup Skole
Møllehøjskolen
Nivå Privatskole
Nymarksskolen
Nørre Ulstrup Skole
Overlund Skole
Præstelundskolen
Randers Kristine Friskole
Skals Skole
Skipper Clement Skolen
Skodborg Skole
Skolen i Hammer Bakker, Hjørring afd.
Skælskør Skole
Sofiendalskolen
Stolpedalskolen
Strib Skole
Sulsted Skole
Sønderboskolen
Søndergård Skole, Bagsværd
Søndermarks skolen, Horsens
Søndre Skole
Tingstrup Skole
Tornhøjskolen
Ulbjerg Skole
Vejgaard Østre Skole
Vestbjerg Skole
Vestbyskolen, Horsens
Vester Mariendal Skole
Vester Vamdrup Skole
Østre Nykirke Skole

Sport

Aktivitetens og samværstedet Åmosen / Åkær
Aktivitetcenteret Rosengården
B52 Aalborg Fodbold Club
Bagterphallen
Broager-Hallen
Brydeklubben Thor
Brøndby Strand Idrætsklub fodbold
Elmegårdshallen
Farum Svømmehal
Felstedhallen
Golfklubben Hedeland
Gug Hallen
Haraldslund Vand- og Kulturhus
Holstebro Badeland
Holstebro Idrætspark
Idrætscenter Vest
Ishøj Idrætscenter
KFUM-Hallen, Hasserisparken
KHIF Bøffen
Kirke Hylinge Hallen
Køge Golf Klub
Lemvig Golfklub
Lindholm Idrætsforening
Lynby Fitness
Lystrup Hallen
Nysted Sportscenter
Randers Golf Klub
Randers Gymnastiske Forening
Randers Kommune, Fitnesscenteret
Sofiendal Svømmehal
Sol og Motion, Harlev
Solrød Fitness
Struer Fitness
Struer Hallerne
Støvring Fitness Club
Sønderborg Tennisklub
Tennisbugt-Hallen
Viby Hallen
AaB - Aalborg Boldspilklub
Aabenraa Roklub
Aalborg Kajakklub
Aalborg Stadion
Aarhus Aadal Golf Center

Boligforeninger

Boligforeningen 32
Boligforeningen Fjordblik
Boligforeningen Højstrup Afd. 13
Boligforeningen Sønderå parken i Vejle
Boligselskabet Ksb, Apostelgården
Boligselskabet Sct. Jørgen
Brabrand Boligforening
Codan Ejendom
Compass Byg
Danske Ejendomme, Nærum Hovedgade
De Vandføres Boligforening, Aalborg
Ejendomselskabet Dalgasus
Ejendomselskabet Elholm Sønderborg
Ejendomselskabet. (DHL)
Ejerforeningen Priorvej / Borups Allé
Fonden, Beboer- og Aktivitetshuset Tøjhus
Fællesbo
Jeudan
Lejbo afd. 204-0, 604
Lejerbo Randers, Prinsessegade
Randers Boligforening af 1940
Refshaleøens Ejendomselskab
Tranemosegaard Afdeling 12
Viby Andelsboligforening

For flere referencer se www.unitek.dk